

ESCLUSIVO TRILOCALE PIANO TERRA CON ACCESSO
ALLA SPIAGGIA

ESTERNI



Elegante e luminoso Trilocale al piano terra con accesso diretto alla spiaggia a Castelsardo, in località Lu Bagnu (SS).

INTERNI



Il Trilocale è così composto: ampia veranda fronte mare abitabile, ingresso su soggiorno e angolo cottura vista mare, camera da letto matrimoniale, seconda camera da letto doppia, bagno, possibilità garage privato.

CAMERE E BAGNI



COLLEGAMENTI:

Alghero - Fertilia 40 minuti

Olbia - Costa Smeralda 90 minuti

Stazione Marittima di Porto Torres 30 minuti

Stazione Marittima di Olbia 90 minuti

Stazione Marittima di Golfo Aranci 90 minuti



PREZZO

280.000 €

 **ATLANTIDE**
IMMOBILIARE SARDEGNA

PIANTA

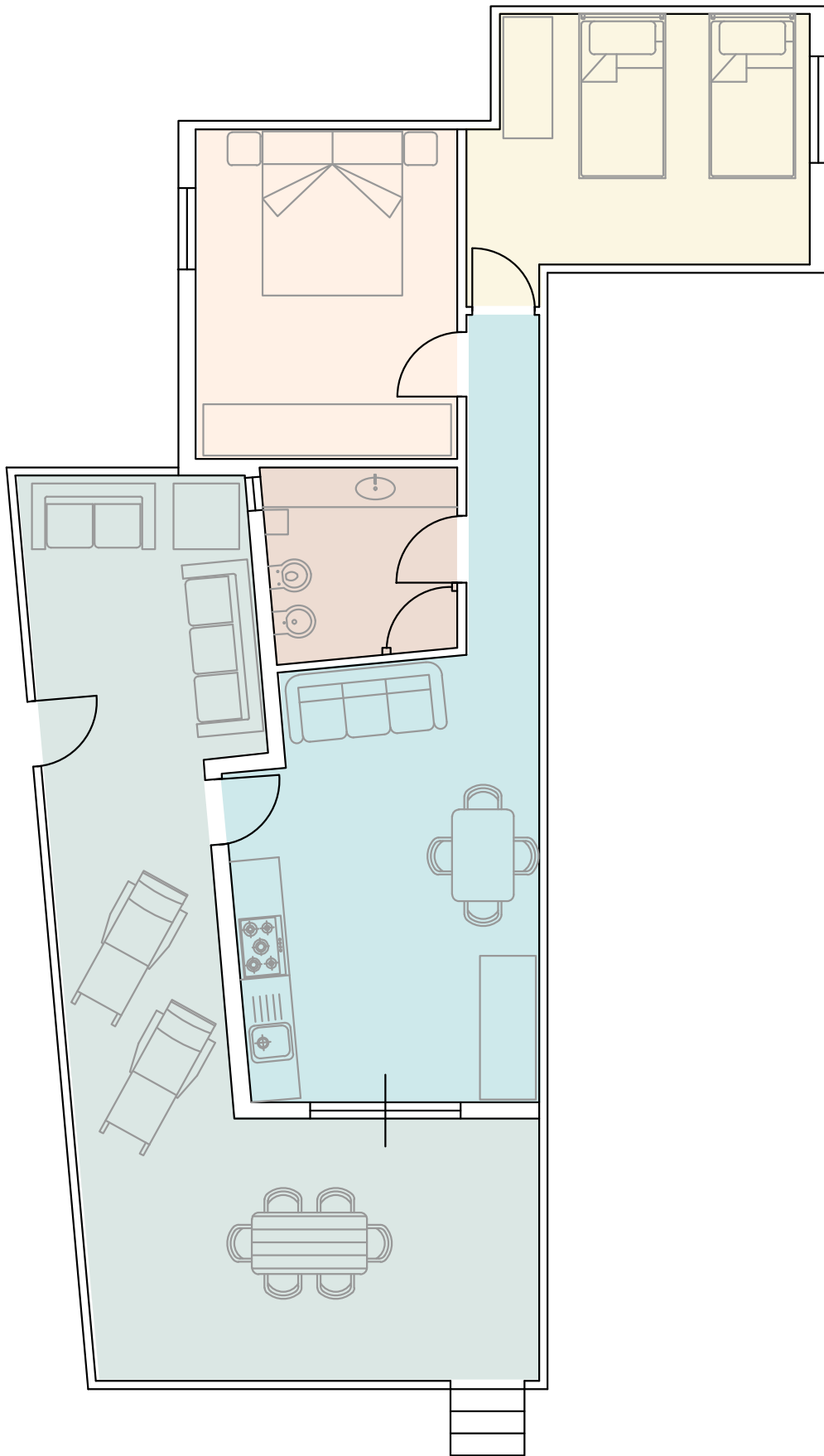

TERRITORIO



Castelsardo è un Borgo Marino che si sviluppa articolandosi in insenature frastagliate di natura trachitica fino alla spiaggia sabbiosa di "Lu Bagnu" e un Porticciolo Turistico chiamato "Frigianu".

Lu Bagnu (Balneum) è la frazione Marina che si affaccia sulle spiagge , dove è presente una nostra Sede.

Le spiagge sono di sabbia dorata e l'acqua è cristallina e da parecchi anni conquista puntualmente la prestigiosa Bandiera Blu. Castelsardo ha un panorama che sia apre sulle acque cristalline di tutto il litorale della Baia dei Tramonti e del Golfo dell'asinara. E' un paese ricco di storia, arte e artigianato, di tradizioni secolari antichissime ancora oggi, ed è caratterizzato da costruzioni medievali come la sua Rocca dei Doria - Castelgenovese e il suo Museo dell'intreccio e dal sito prenuragico della Rocca dell'Elefante.

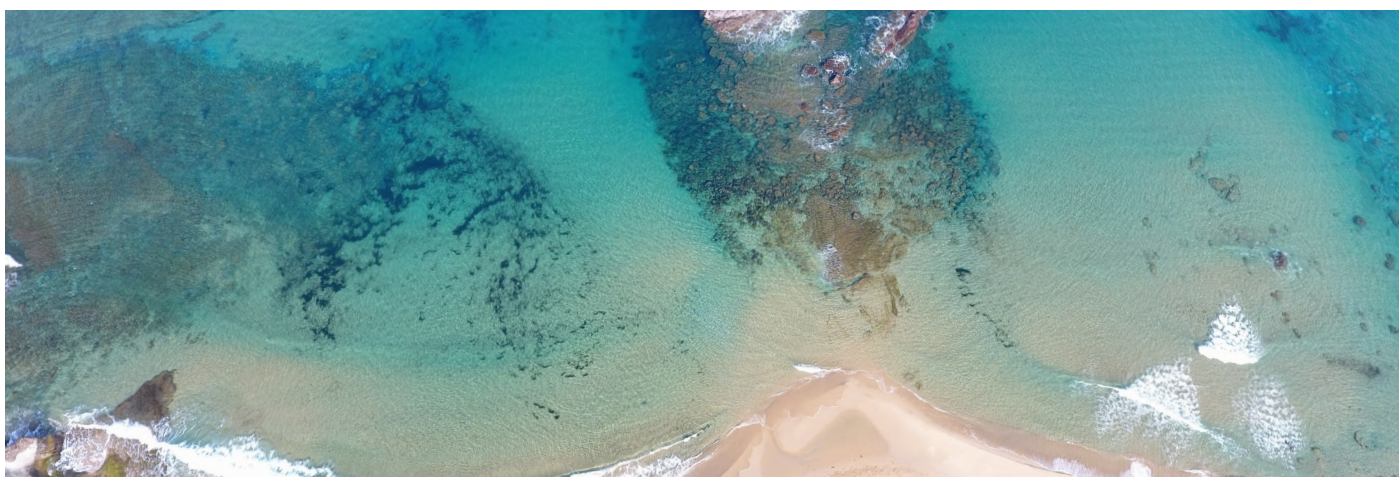



CLICCA QUI
VISITA IL NOSTRO SITO

TORNA ALL'ANNUNCIO



VIENI A TROVARCI



Valledoria



Castelsardo

GUARDA IL VIDEO



SCRIVICI



 **ATLANTIDE**
IMMOBILIARE SARDEGNA