

CASA INDIPENDENTE A 100 METRI DALLA SPIAGGIA



ESTERNI



Appartamento indipendente su più livelli con veranda abitabile e garage privato a soli 100 metri dalla spiaggia di Castelsardo (SS).

INTERNI



Il Trilocale è così composto: ingresso su salotto, camera da letto matrimoniale, bagno, soggiorno con angolo cottura, ampia veranda abitabile, balcone, camera da letto con bagno privato, garage.

CAMERE E BAGNI



COLLEGAMENTI:

- Alghero - Fertilia 50 minuti
- Olbia - Costa Smeralda 90 minuti
- Stazione Marittima di Porto Torres 30 minuti
- Stazione Marittima di Olbia 90 minuti
- Stazione Marittima di Golfo Aranci 90 minuti



PREZZO

159.000 €

 **ATLANTIDE**
IMMOBILIARE SARDEGNA

PIANTA

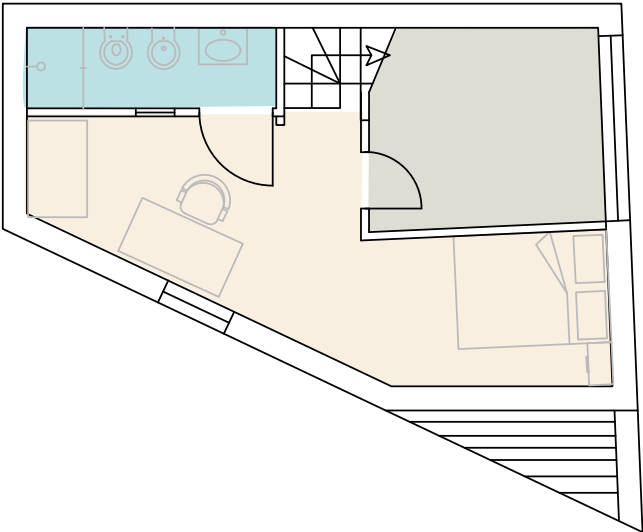
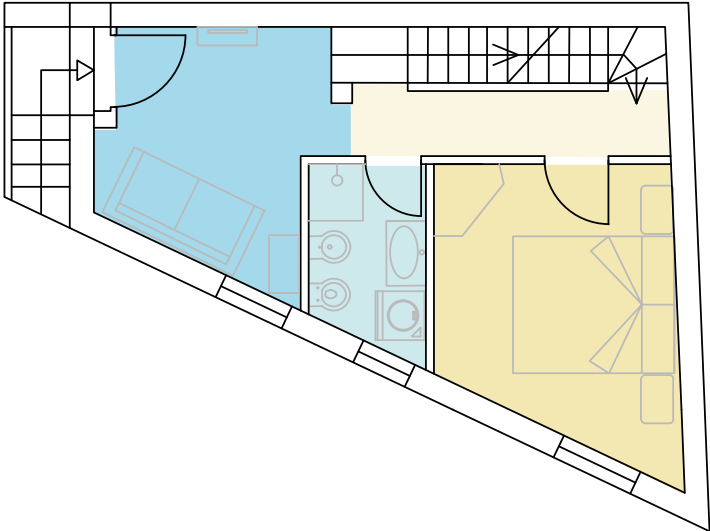
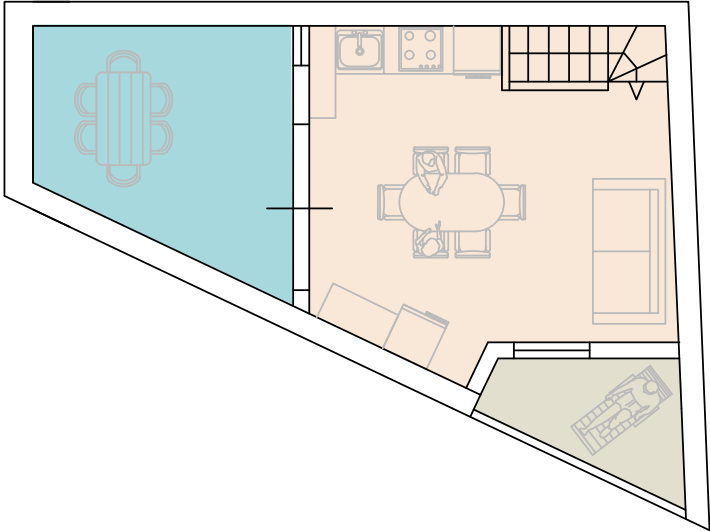

TERRITORIO



Castelsardo è un Borgo Marino che si sviluppa articolandosi in insenature frastagliate di natura trachitica fino alla spiaggia sabbiosa di “Lu Bagnu” e un Porticciolo Turistico chiamato “Frigianu”.

Lu Bagnu (Balneum) è la frazione Marina che si affaccia sulle spiagge , dove è presente una nostra Sede.

Le spiagge sono di sabbia dorata e l'acqua è cristallina e da parecchi anni conquista puntualmente la prestigiosa Bandiera Blu.

Castelsardo ha un panorama che sia apre sulle acque cristalline di tutto il litorale della Baia dei Tramonti e del Golfo dell'Asinara.

E' un paese ricco di storia, arte e artigianato, di tradizioni secolari antichissime ancora oggi, ed è caratterizzato da costruzioni medievali come la sua Rocca dei Doria - Castelgenovese e il suo Museo dell'intreccio e dal sito prenuragico della Rocca dell'Elefante

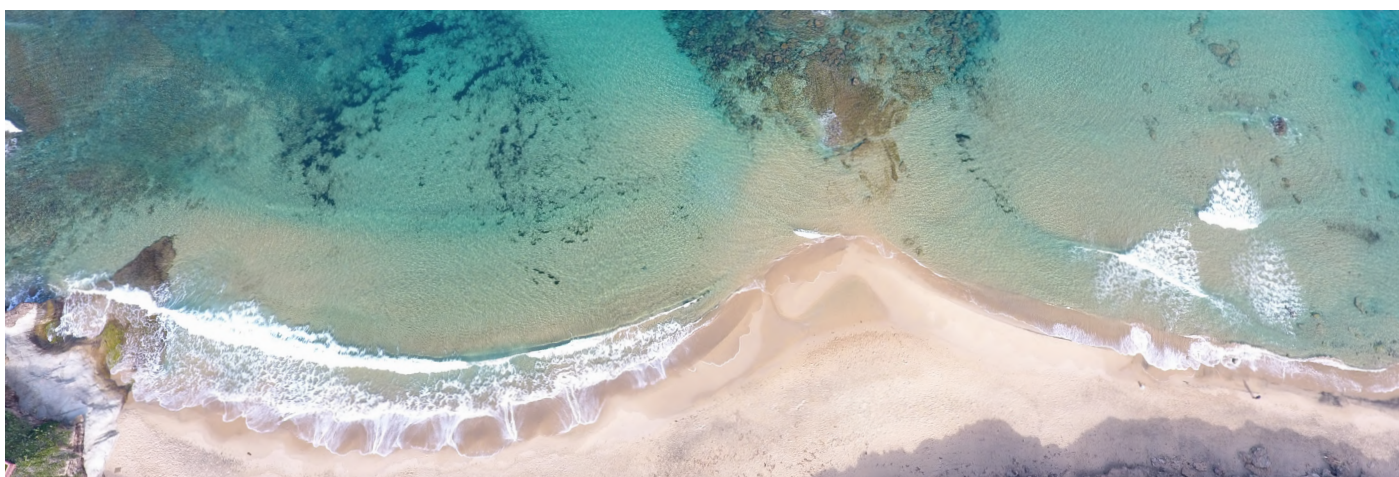



CLICCA QUI
VISITA IL NOSTRO SITO

TORNA ALL' ANNUNCIO



VIENI A TROVARCI



Valledoria



Castelsardo

GUARDA IL VIDEO



SCRIVICI



 **ATLANTIDE**
IMMOBILIARE SARDEGNA